

Veilleurs de nuit des temps modernes

Pour les personnes dépendantes de plus de 60 ans et celles, de tout âge, en situation de handicap, l'Association pour l'accompagnement et le maintien à domicile (Apamad) propose un service de garde de nuit : le Fanal. De la préparation au coucher à celle des médicaments, en passant par le contrôle du logement pour s'assurer que le gaz ou les fenêtres sont bien fermés, les interventions quotidiennes des six auxiliaires de vie (sur un total d'une équipe de 12 personnes) contribuent au bien-être de 90 personnes.

« Ce service permet d'avoir une continuité dans l'aide à la personne, explique Youssef Kaouane, le responsable. Matériellement, pour certaines d'entre elles, il ne serait pas possible de continuer à habiter leur maison. » Les auxiliaires de vie du Fanal constituent également une présence rassurante et un rendez-

vous d'écoute régulier. Ils interviennent entre 18h30 et 7h30, principalement à Mulhouse et dans sa proche périphérie. Si le Fanal intervient au domicile de manière régulière, il relaie également les appels de Delta Revie (système de téléalarme relié au Samu).

Un abonnement mensuel de 45 € est demandé pour les visites régulières (36 € pour les appels ponctuels) auquel s'ajoute une facturation au temps d'intervention : 16,76 € les 30 minutes en semaine, 20,39 € les dimanches et jours fériés. L'Apamad assure également une mission de conseil et d'orientation. Cette structure est ainsi en mesure de renseigner les personnes pour définir leur besoin et, le cas échéant, obtenir une aide financière auprès de différents organismes.

Renseignements : 03 89 32 78 79.

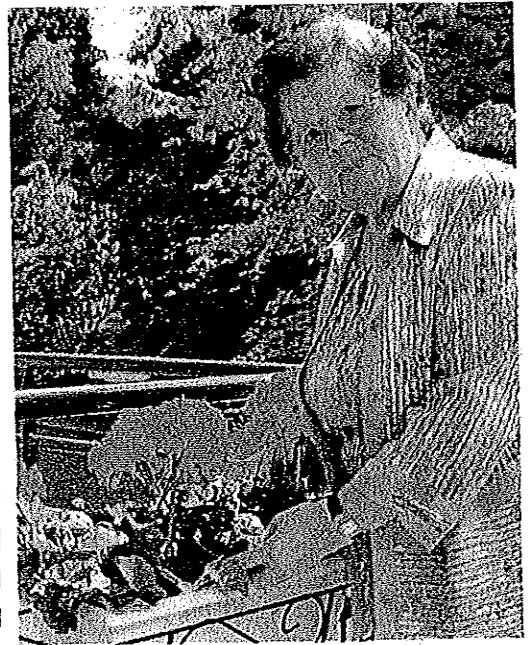

Ennvy habite à la résidence Pays'Âge, foyer-logement niché dans le parc arboré de la clinique Saint-Damien.

PORTRAIT

« Un oasis de paix »

■ Depuis un peu plus de trois ans, Ennvy habite à la résidence Pays'Âge. Un nom bien choisi pour qualifier ce foyer-logement, qui accueille des personnes valides de plus de 60 ans, niché dans le parc arboré de la clinique Saint-Damien. Après qu'une mauvaise chute suivie d'une dépression nerveuse eut convaincu sa fille de lui trouver un logement adapté, Ennvy coule désormais des jours heureux dans cette résidence qu'elle qualifie « d'oasis de paix, de sérénité et de sécurité. J'apprécie ce lieu privilégié car les studios sont confortables, bien équipés et permettent l'installation du mobilier personnel. J'ai vécu dans la nature d'une vallée vosgienne et, aujourd'hui, je me sens bien dans cet îlot de campagne en pleine ville. Le parc est magnifique et la ville est à nos pieds, facilement accessible en bus. La restauration sur place nous dégage des soucis quotidiens des menus, on entretient notre linge et nous sommes équipés d'un bip qui nous relie au bureau des hôtesses. En cas de besoin, elles appellent du secours. C'est rassurant », conclut Ennvy avant d'aller soigner les géraniums de sa terrasse.

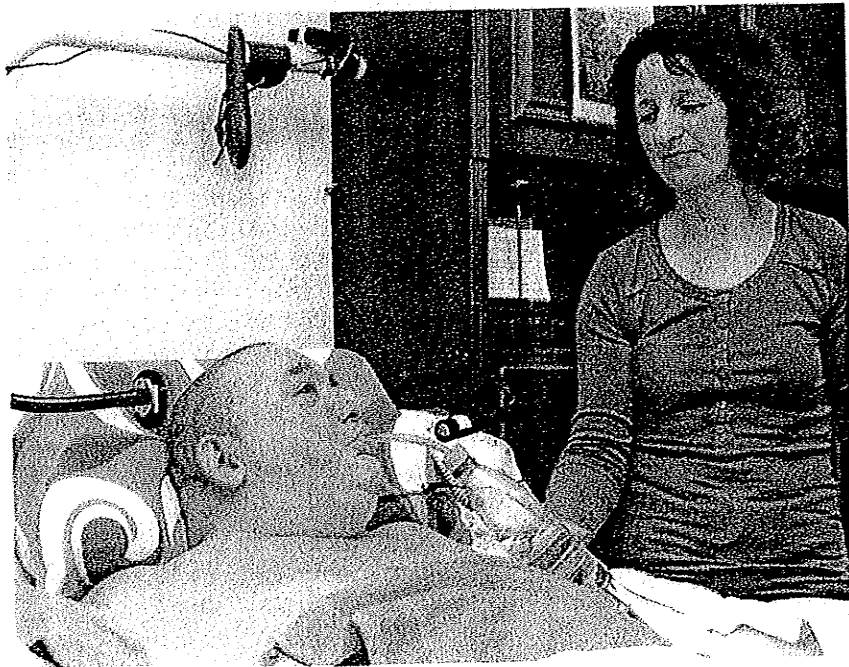

Les auxiliaires de vie du Fanal interviennent la nuit au domicile des personnes dépendantes.